

<p>GLADSAXE KOMMUNE</p> <p>Naturteam</p>	<p>NOTAT</p>
<p>Bilag 1 - Kort over beliggenhed af Maratonbane</p>	<p>Dato: 11. maj 2012 Af: Peter Ibsen</p>

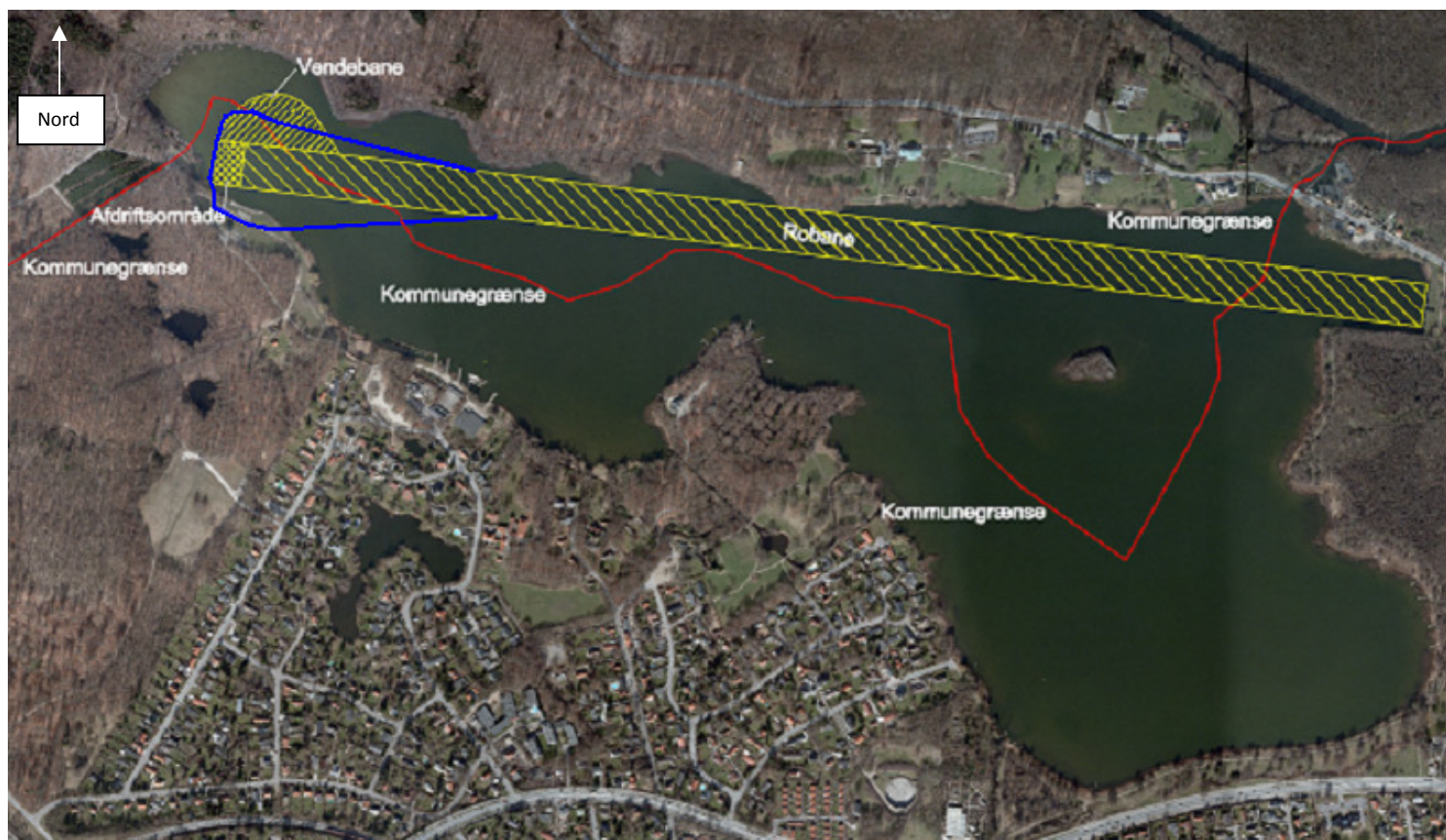

Kortet viser robaner, afdriftsområde og den oprindelige vendebane med gult, samt den planlagte World Cup Maratonbanes forløb er vist med blå.

Maratonbanen er 20 meter bred. Det er kun på banes forløb nord for robanerne, at der ønskes foretaget grødeskæring.

Maratonbanen går ind over land, der hvor deltagerne skal løbe.